

支え合うところあふれるまち くるめ



くるめ福祉

2024

10

No.192

発行 社会福祉法人 久留米市社会福祉協議会

たすけあう やさしいハート まちじゅうに



 DREAMS FM 76.5 MHz 毎週水曜 12:30~ みんな♥つながるラジオ

市社協ホームページ

INDEX

- 赤い羽根共同募金運動が始まりました…2~3ページ
- 地域活動レポート…4~5ページ
- ありがとうメッセージ…6ページ
- 社会福祉大会案内…8ページ

のぞいてみよう!

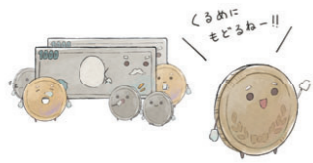

募金の方法はいろいろあるよ～

募金活動には、こんな形で参加できます。

お店とコラボ“寄付つき商品”

協力いただいている店舗や企業で「寄付つき商品」を購入すると、その売上の一部が寄付されます。

負担なく募金活動ができ、買った人も店舗や企業もみんなが笑顔になる募金方法です。



“募金箱”を見つけたら

駅前やスーパーマーケットの入口、お店などに募金箱が置かれています。募金箱を見つけたら温かい気持ちをお願いします。

街頭募金を行っていることもあります。



“赤い羽根限定グッズ”で推す

バスケットカード、図書カード、ボールペン、クリアファイルなどを活用した募金方法です。



“ネット”から思いを伝える

インターネットから、あなたの思いやりを寄付できます。



寄付につながる“自動販売機”

赤い羽根のマークがついた自動販売機で飲み物を購入すると、その一部が寄付されます。

いつものように買うだけで、のども心も潤います。



「赤い羽根」の どうして?



「赤い羽根共同募金」の羽根は、 どうして赤色なの?

「赤い羽根」は、“勇気”と“良い行い”のシンボルだからです。

アメリカの先住民族は、いろいろな色の羽根かざりを頭などにつけていましたが、羽根には色によって意味がありました。

勇気のある行いや、良いことをした人が、「赤い羽根」をつけていたと言われています。

「赤い羽根共同募金」は、 いつから始まったの?

日本の「赤い羽根共同募金」は、今から70年以上前の1947年に始まりました。

太平洋戦争がおわって、焼け野原でたくさんの人たちが苦しんでいるなかで、助けあいの「赤い羽根共同募金」がはじまりました。最初は、戦争で家や家族を失った子どもたちのために、寄付が役立てられました。

だれもが苦しい生活でしたが、5億円をこえる寄付が集まりました。



赤い羽根共同募金運動

が始まりました ～78回目～



【期間】10月1日～12月31日

毎年の赤い羽根共同募金運動に皆さまのご理解とご協力をいただき、心より感謝申し上げます。「赤い羽根共同募金」は、地域の福祉活動に活用されており、民間の福祉活動を財源面で支えていくための大切な募金です。

今年も皆さまのご協力をよろしくお願いいたします。

新型コロナウイルス感染症の位置づけが5類へ移行し、1年半近くが経とうとしています。感染拡大に伴い、中止となっていた街頭募金やイベント募金等も少しずつ復活してきています。しかし、物価高騰の影響により、募金運動も厳しい状況が続いています。そのような中でも、皆さまから多くの温かい気持ちを寄せいただき、令和5年度は、前年度を超える募金が集まりました(前年度比0.29%増)。皆さまにご協力いただいた募金は、見守り訪問活動やいきいきサロン、子どもと高齢者の交流事業など、地域の福祉活動に活用されています。この広報紙「くめ福祉」も共同募金配分金の一部を活用し、作成・発行しています。久留米市では、今年も校区分会・校区コミュニティ組織ごとに募金活動に取り組んでいきます。10月1日から12月31日までの3か月間、各校区における戸別募金をはじめ、街頭募金などの募金運動を展開する予定です。



募金活動の様子

また、12月1日から12月31日までの1か月間は、歳末たすけあい募金運動にも取り組みます。多くの皆さまのご協力をよろしくお願いいたします。

募金の詳しい使いみちをWEBで公開

赤い羽根データベース「はねっと」

<https://hanett.akaihane.or.jp>

福岡県共同募金会久留米市支会の情報はこちらから

久留米市では近年、豪雨災害が発生し、多くの被害が出ています。赤い羽根共同募金は災害ボランティアセンターの運営費としても活用されています。平時においては活動用資機材の整備を進めるために活用されるなど、社会福祉協議会を中心とした支援体制を資金面で支えています。令和5年7月の大雨災害においても、市社会福祉協議会は災害ボランティアセンターを開設しました。被災された皆さんの生活環境の回復に向けて活動し、その際の運営費としても共同募金は役立てられました。

赤い羽根共同募金は災害時に役立てられます

地域活動 レポート

久留米市では、「支え合うところあふれるまち くるめ」の実現を目指し、様々な活動が展開されています。
市内各地で取り組まれている特色ある活動についてご紹介します。

ひがしこくぶふれあい食堂 ～地域のつながりの場～

概要

- 平成27年末、校区社会福祉協議会で校区全体の高齢者が集えるサロンの立ち上げを検討しておられましたが、東京で子ども食堂が始まったという新聞記事が目にとまり、子ども達のための食堂立ち上げを決めたそうです。
- 地域の子供達や高齢者が来られる場所として、ふれあいや交流を目的に活動されています。今年で9年目を迎えられます。
- 平成29年にコミュニティセンターが小学校そばに移転し、多い時は200人近い利用がありましたが、新型コロナの影響で中断を余儀なくされました。令和4年7月、持ち帰りや学年を制限するなど工夫を凝らし、食堂を再開されました。現在は50～80人くらいの利用があるそうです。



素敵なのれんがお出迎え



調理の様子

地域のつながり

食堂では、校区社会福祉協議会の食事ボランティアを中心に調理、配膳をされています。カレーは甘口と中辛があり、校区社会福祉協議会のふれあい農園で採れたジャガイモや玉ねぎがカレーの具材として使用されることもあります。カレーが余った時には、地域の福祉施設等へおすそ分けすることもあるそうです。

想い

- 退職後、何かしたいと思っていた時に声をかけてもらい、毎月楽しみに参加しています。(食事ボランティア)
- ふれあい食堂を通して地域のつながりや交流が生まれていることや、町内で「カレーのおばちゃんだ!」と声をかけてもらえることが嬉しいです。(ふれあい食堂代表 堀江さん)

メニューはカレー!

ひがしこくぶふれあい食堂

- 【実施主体】 東国分校区社会福祉協議会
- 【開催日時】 毎月1回、原則第3土曜日 11:00～12:30
- 【会場】 東国分校区コミュニティセンター
- 【対象】 小学生とその家族、中学生、高校生、高齢者、障害者
- 【参加費】 子ども100円 おとな200円
- 【その他】 小学校を通じて、チラシを配布 事前申込はなく、当日受付

支え合いの地産地消! 水分校区のゆずりあいマーケット

概要

- コミュニティセンターに食品や衣類を集めるフードボックス・リユースボックスを設置し、消費期限が1か月以上あり常温保存が可能な食材等と、着用可能な衣類や靴などを受け入れているそうです。
- 食品や衣類を集めるだけでなく、校区独自の取組みとして、月に1回「ゆずりあいマーケット」を開催し、校区在住の希望者に無償で譲渡されています。



食品や衣類が数多く並びます

地域のつながり

ゆずりあいマーケットの実施は、食品や衣類を受け付けるだけではなく、「校区の人にも還元したい」という思いから始まりました。以前から要望の声があったことから、制服も受け入れの対象にしています。

ゆずりあいマーケットがあるからと、今までコミュニティセンターに足を運ぶ機会のなかった人が訪れるきっかけにもなっています。



コミュニティセンターにボックスが常設されています

想い

この取組みに限らず、年代問わず色々な人と知り合っていきたいと思っています。

スーパー等でフードボックスを見かけた際には、ぜひ関心を持ってもらえると嬉しいです。

(まちづくり振興会 武内事務局長)

ゆずりあいマーケット

【開催日時】 毎月第1金曜(10:00～16:00)
第1土曜(10:00～12:00)

【実施場所】 水分校区コミュニティセンター

【対象】 水分校区にお住まいの人

【その他】 提供する食品や衣類はコミュニティセンター開館時間内であれば、随時受付可
(原則 平日9:00～17:00)

つながるスイッチ!! 配信しています

今回紹介した活動以外にも、久留米市内の多様な地域活動を「つながるスイッチ!!」にて紹介しています。

市社協ホームページ・webサイトnoteからぜひご覧ください。

市社協HP

note



つながるスイッチ!! 久留米市社会福祉協議会



vol.25
支え合い推進会議
—その④—
「田主丸校区」の
取り組み

第21話
手話で広がる仲間と絆
平本龍之介



- 正 会 員
- 西国分校区社会福祉協議会
 - 日吉校区社会福祉協議会
 - 篠山校区社会福祉協議会
 - 金丸校区社会福祉協議会
 - 東国分校区社会福祉協議会
 - 高良内校区社会福祉協議会
 - 山本校区社会福祉協議会
 - 草野校区社会福祉協議会
 - 善導寺校区社会福祉協議会
 - 津福校区社会福祉協議会
 - 船越校区社会福祉協議会
 - 柴刈校区社会福祉協議会
 - 川会校区社会福祉協議会

- 竹野校区社会福祉協議会
- 弓削校区社会福祉協議会
- 大城校区社会福祉協議会
- 金島校区社会福祉協議会
- 江上校区社会福祉協議会
- 下田校区社会福祉協議会
- 犬塚校区社会福祉協議会
- 三瀬校区社会福祉協議会
- 西牟田校区社会福祉協議会
- 佐藤美紀子 (東 町)
- 米村 雅博 (高良内町)
- 渡邊 晃清 (中央町)
- 深山 和義 (山本町)
- 林 忠範 (荘島町)

- 賛 助 会 員
- 《個人》
 - 高田 忠章 (高野)
 - 仲 美枝子 (安武町)
 - 中島 ちえ (三瀬町)
 - 《法人》
 - 季の花 (東 町)
 - スマイル調剤薬局 (三瀬町)
 - 一般社団法人久留米歯科医師会 (榎原町)
 - 丸永製菓株式会社 (東榎原町)

- 物 品 寄 付
- ウエダ株式会社
 - 植田 由美 (中央町)
 - 戸渡 博司 (梅満町)
 - ギャラリー路子
 - 飯島美智子 (田主丸町)
 - ジョイナスクラブ表装会 (小郡市)
 - 国際ソロプチミスト久留米
 - アウラ (通外町)
 - 香典返し寄付金
 - 江崎 孝 (故英子) (山川町)

令和6年6月1日から8月31日まで

「ご芳志ありがとうございました」

寄付者一覧(敬称略)

- 社会福祉事業寄付金
- ドリームスエフエム放送株式会社 (中央町)

赤い羽根共同募金配分金事業
「はーとふる補助」と「一般補助」



令和7年度のボランティア活動に対する補助希望団体を募集します。まずは市社会福祉協議会ボランティアセンターにご相談ください。

- 【補助内容】
- はーとふる補助 上限20万円
主に新しい事業に対する補助金で、最大2年間申請可能です。
 - 一般補助 上限5万円
団体の活動維持・運営のための補助金です。
- 【申込期間】11月1日(金)～11月29日(金)
【問い合わせ】市社会福祉協議会ボランティアセンター
TEL0942・34・3035
メール:heartful@heartful-volunteer.net

- 補助対象となる団体
- ①市内に拠点を置き、地域福祉活動を行なっている団体
 - ②主たる活動範囲が市内であり、複数校区で活動している団体
 - ③定款、規約、会則等を有する団体
 - ④構成員が5名以上である団体
 - ⑤暴力団でないこと。または暴力団もしくは暴力団の構成員の統制下でない団体
- ※はーとふる補助の対象は、過去に市社会福祉協議会から補助を受けたことがない団体です(ただし、団体設立補助及びはーとふる補助1年目の補助は除く)。

共同募金のつかいみち
昨年度補助を受けた団体からの「ありがとうメッセージ」

久留米手話の会

聴覚障害者への理解や、手話の普及と啓発のための活動、および手話通訳者の派遣など幅広く行う団体です。



えーるピア文化祭での手話教室の様子

令和5年度はコロナも収束し、弊会の創立50周年ということもあり、様々な行事や学習会を企画し開催することができました。
物価高騰の中、補助金は大変ありがたく、広報紙やイベントで配布する資料の印刷代などに活用させていただきました。
今後も手話の普及や啓発など、いろいろな活動を通して、少しでも社会貢献できますよう、手話の技術向上にも努めてまいりたいと思っています。本当にご支援ありがとうございました。

ボランティア活動についてもっと知りたいあなたへ
～ボランティア情報紙「まれっと」発行しています～

「まれっと」は、市内でのボランティア募集や助成金など、ボランティア情報を詰め込んだ、市社協ボランティアセンターの情報紙です。市社協ホームページからどなたでもご覧いただけます。
また、ボランティアに関する記事掲載の依頼も受け付けますので、ぜひご連絡ください。
あなたの「やりたい!」を応援します!

2か月に1回の発行です



「まれっと」の由来が気になる人も読んでみてね!



イメージキャラクター ポラちゃん 「まれっと」掲載ページはこちら

【問い合わせ】市社会福祉協議会ボランティアセンター
TEL0942・34・3035
メール:heartful@heartful-volunteer.net



災害ボランティアセンター 報告書まとまる

市社会福祉協議会では、令和5年7月の大雨災害の際に開設、運営した「久留米市災害ボランティアセンター」の活動について、今後の活動に活かせるよう、このたび報告書をまとめました。7月10日の発災から10月31日の閉所までの足跡、閉所後も継続して行われた支援活動の状況などを記載しています。
また、センターに寄せられた多くのご寄付等についても紹介するほか、センターの運営にご支援いただいた様々な団体、企業等も紹介しています。
報告書は市社会福祉協議会のホームページに掲載しています。ご自由にご覧ください。

HPからご覧ください

市社協ホームページ

「くるめ福祉」アンケート Web回答

- 地域や福祉の情報がわかりやすく伝わる
 - 目をひく紙面、読みやすい記事
- そんな「くるめ福祉」とするため、皆さんの声を聞かせてください。



【質問】①どの記事が一番印象に残りましたか？
②内容やデザインなど、本紙を読んでお気づきの点があればお寄せください。

アンケートをお寄せいただいた人の中から抽選で5名様に500円分のクオカードを差し上げます。なお、当選者の発表は、クオカードの発送をもって代えさせていただきます。



【送付締切】10月31日(木)必着
【送付方法】住所、氏名、年齢、電話番号を記入の上、郵便又はメールでお寄せください。
【送付先】
(郵送)〒830-0027 久留米市長門石1丁目1番34号 久留米市社会福祉協議会「くるめ福祉広報係」宛
(メール)題名に「くるめ福祉広報係」と記載 heartful@heartful-volunteer.net

第52回 久留米市社会福祉大会

この大会は、社会福祉の増進のため献身的な活動を続け地域福祉の向上に貢献された個人・団体を顕彰し、その功績を讃えるものです。

【開催日時】11月8日(金) 13:00~16:00
【会場】石橋文化ホール (野中町1015番地) ※共同ホール閉館に伴い会場を変更しています
【内容】
●講演(鹿児島大学法文学部 准教授 金子 満氏)
●式典(顕彰関係)

問い合わせ
市社会福祉協議会 総務課
TEL0942-34-3035 FAX0942-34-3090

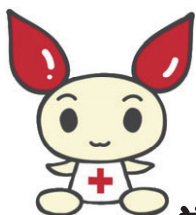

けんけつちゃん コラム

厳しい冬、あたたかいご協力を

昨年の10月中旬から年末にかけて、九州・沖縄地区では、異例なほどA型とO型の輸血用血液が不足し、報道機関の力を借りて、献血の協力依頼を呼びかけるという事態が起きました。例年、冬場は風邪やインフルエンザの流行等により、献血者が減少します。加えて、年末の慌ただしい時期を迎え、血液の確保もさらに厳しくなります。

献血会場では、安心して献血していただけるよう取り組んでいます。

輸血用血液の供給を安定的に行うため、皆さまの献血へのご理解とご協力をよろしくお願いいたします。



問い合わせ 久留米市献血推進協議会(市社会福祉協議会内) TEL0942-34-3035 FAX0942-34-3090 メール:k-syakyo@heartful-volunteer.net

10月~12月校區別献血日程予定表

月	校区・地域	日程	場所	受付時間
10	弓削	9日(水)	弓削コスモス館	10:00~12:00
	大城	10日(木)	大城ますかげセンター	10:00~12:00
	金島	10日(木)	神代病院	14:00~16:00
	高良内	10日(木)	コミュニティセンター高良内会館	10:00~12:00
	小森野	10日(木)	小森野校区コミュニティセンター	14:00~16:00
	上津	11日(金)	コミュニティセンター上津校区会館	10:00~12:30
	大善寺	15日(火)	大善寺校区コミュニティセンター	10:00~12:30 13:30~15:00
	北野	18日(金)	コスモすまいる北野	10:00~12:00 13:00~15:30
	三瀬	18日(金)	三瀬保健センター	10:00~12:00 13:00~15:30
	津福	18日(金)	津福校区コミュニティセンター	10:00~12:00
	宮ノ陣	22日(火)	宮ノ陣校区コミュニティセンター	10:00~12:30 13:30~16:00
	南	24日(木)	南校区コミュニティセンター	10:00~12:00 13:00~15:30
	御井	25日(金)	御井校区コミュニティセンター	10:00~12:30 13:30~15:00
	西国分	25日(金)	西国分校区コミュニティセンター	10:00~11:30 12:30~15:30
11	荒木(祭り)	27日(日)	荒木ふれあい広場	9:30~12:00 13:00~15:30
	荘島	7日(木)	荘島校区コミュニティセンター	10:00~12:30 13:30~15:00
	金丸	20日(水)	金丸校区コミュニティセンター	10:00~12:00 13:00~16:00
	日吉	25日(月)	日吉校区コミュニティセンター	10:00~12:00 13:00~15:30
	安武	28日(木)	安武校区コミュニティセンター	10:00~12:00

※10月1日からの予定を掲載しています。12月の予定はありません。
※掲載している日程は変更となる場合があります。詳しくは市社会福祉協議会ホームページ等をご確認ください。

この広報紙は、共同募金の配分等を受けて作成したものです。

